

Denderleeuw *in beweging*

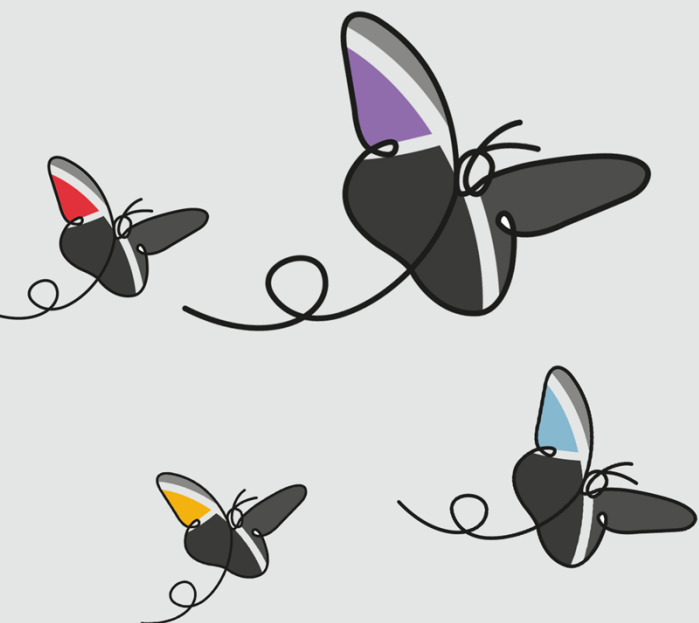

MEERJARENPLAN 2020-2025

BD203 – EXTRA ZORG VOOR WIE HET NODIG HEEFT



Gemeente Denderleeuw

A. De Cockstraat 1 - 9470 Denderleeuw
NIS-code: 41011

Algemeen directeur: Jimmy Geeraerts
Financieel directeur: Jo Waterloos

Denderleeuw
Vertrouwde schakel





Omschrijving BD203 - Extra zorg voor wie het nodig heeft

Het lokaal sociaal beleid is het geheel van acties dat een lokaal bestuur samen met andere actoren onderneemt om alle inwoners toegang te geven tot de sociale grondrechten. Het gaat onder meer om het recht op sociale bijstand, arbeid, goede huisvesting en onderwijs. We nemen hierbij onze regierol op om zo de lokale sociale hulp- en dienstverlening te verbeteren. We willen de toegankelijkheid van het zorgaanbod verhogen door de krachten te bundelen zodat iedereen, en in het bijzonder de meest kwetsbaren (ouderen, zieken, personen met een handicap, personen in armoede), snel en binnen een aanvaardbare afstand, de weg vinden naar hulp.

We maken werk van preventieve gezondheidszorg met onze acties in het kader van Gezonde en Hartveilige gemeente. We willen mensen in kwetsbare situaties gelijke kansen bieden ondermeer in de vorm van jeugdobbouwwerk voor kinderen en jongeren die een beter sociaal vangnet nodig hebben, een onderzoek naar de fysieke, psychische en sociale kwetsbaarheid van ouderen in de eigen woon- en leefomgeving, toeleiding naar socioculturele participatie en basiscomputerlessen om mee te kunnen in de digitale wereld. Mensen die afhankelijk zijn van een leefloon willen we zo goed mogelijk klaarstomen voor een re-integratie op de arbeidsmarkt. En we blijven aandacht schenken aan het welzijn van dieren.

ACTIEPLANNEN

AP2030 Uitwerken van de doelstellingen van de eerstelijnszone Aalst, Erpe-Mere, Lede, Haaltert en Denderleeuw

| Exploitatie | MJP 2021 OUD | MJP 2021 NIEUW | MJP 2021 Verschil OUD-NIEUW | MJP 2022 OUD | MJP 2022 NIEUW | MJP 2022 Verschil OUD-NIEUW | MJP 2023 OUD | MJP 2023 NIEUW | MJP 2023 Verschil OUD-NIEUW | MJP 2024 OUD | MJP 2024 NIEUW | MJP 2024 Verschil OUD-NIEUW | MJP 2025 OUD | MJP 2025 NIEUW | MJP 2025 Verschil OUD-NIEUW |
|---------------------------|----------------|----------------|-----------------------------|----------------|----------------|-----------------------------|----------------|----------------|-----------------------------|----------------|----------------|-----------------------------|----------------|----------------|-----------------------------|
| Exploitatie | | | | | | | | | | | | | | | |
| Uitgaven | 73.218 | 81.968 | 8.750 | 73.437 | 72.187 | -1.250 | 73.659 | 72.409 | -1.250 | 73.883 | 72.633 | -1.250 | 74.109 | 72.859 | -1.250 |
| Totaal Exploitatie | -73.218 | -81.968 | -8.750 | -73.437 | -72.187 | 1.250 | -73.659 | -72.409 | 1.250 | -73.883 | -72.633 | 1.250 | -74.109 | -72.859 | 1.250 |

ACTIES

A20300 Concrete uitbouw van een zorgloket voor senioren, mensen met een beperking en specifieke hulpvraag in zorg

Omschrijving (toelichting)

Denderleeuw is een gemeente die ervoor kiest veel aandacht te besteden aan het gezondheidsbeleid voor haar inwoners. We willen de weg wijzen naar het hulpverleningsaanbod dat in onze gemeente beschikbaar is zodat mensen minder 'verdwalen' in het kluwen van het zorglandschap. We willen hierbij zowel mensen met een zorg- en ondersteuningsnood als hun mantelzorgers begeleiden. Het is belangrijk dat men op de hoogte is van zijn/haar rechten en geïnformeerd wordt over alle mogelijkheden die er zijn om te helpen in een zorgsituatie. We gaan na op welke wijze we inwoners het best kunnen informeren op het vlak van zorg en gezondheid d.m.v. kennis van en samenwerking met de thuiszorgsector, de mutualiteiten, het CAW, ... en zorgen voor een sterke uitbouw en bekendmaking van ons zorgloket bij de burger. We blijven ook verder ondersteuning bieden bij allerhande administratieve aanvragen (pensioenen, inkomensgarantie, ...).

(Budget) MJP overzicht Aanpassing

| Resultaat 2020 | MJP 2021 OUD | MJP 2021 NIEUW | MJP 2021 Verschil | MJP 2022 OUD | MJP 2022 NIEUW | MJP 2022 Verschil | MJP 2023 OUD | MJP 2023 NIEUW | MJP 2023 Verschil | MJP 2024 OUD | MJP 2024 NIEUW | MJP 2024 Verschil | MJP 2025 OUD | MJP 2025 NIEUW | MJP 2025 Verschil |
|----------------|--------------|----------------|-------------------|--------------|----------------|-------------------|--------------|----------------|-------------------|--------------|----------------|-------------------|--------------|----------------|-------------------|
| | | | | | | | | | | | | | | | |





Trekker CBS: Sofie Renders

ACTIEPLANNEN

AP2031 Inzetten op preventieve gezondheidszorg

| Exploitatie | MJP 2021 OUD | MJP 2021 NIEUW | MJP 2021 Verschil OUD-NIEUW | MJP 2022 OUD | MJP 2022 NIEUW | MJP 2022 Verschil OUD-NIEUW | MJP 2023 OUD | MJP 2023 NIEUW | MJP 2023 Verschil OUD-NIEUW | MJP 2024 OUD | MJP 2024 NIEUW | MJP 2024 Verschil OUD-NIEUW | MJP 2025 OUD | MJP 2025 NIEUW | MJP 2025 Verschil OUD-NIEUW |
|---------------------------|----------------|----------------|-----------------------------|----------------|----------------|-----------------------------|----------------|----------------|-----------------------------|----------------|----------------|-----------------------------|----------------|----------------|-----------------------------|
| Exploitatie | | | | | | | | | | | | | | | |
| Uitgaven | 37.740 | 37.740 | 0 | 37.982 | 37.982 | 0 | 38.227 | 38.227 | 0 | 38.475 | 38.475 | 0 | 38.724 | 38.724 | 0 |
| Totaal Exploitatie | -37.740 | -37.740 | 0 | -37.982 | -37.982 | 0 | -38.227 | -38.227 | 0 | -38.475 | -38.475 | 0 | -38.724 | -38.724 | 0 |

ACTIES

A20310 Gezond leven in een gezonde omgeving met de acties van de stuurgroep 'Gezonde Gemeente'

Omschrijving (toelichting)

Denderleeuw zet in op preventieve gezondheidszorg en heeft daarvoor het charter Gezonde Gemeente ondertekend voor de periode 2019-2024. Dit beleid biedt iedereen, en de meest kwetsbaren in het bijzonder, kansen en stimuleert hen om gezond te leven in een gezonde omgeving. Een Gezonde Gemeente streeft ernaar om een omgeving te creëren die iedere inwoner, bezoeker en werknemer optimaal stimuleert om gezond te leven. Een gezonde woon-, speel-, werk- en zorgomgeving dus, waarin gezondheidsverschillen vrijwel onbestaande zijn.

In de stuurgroep Gezonde Gemeente wordt jaarlijks besproken rond welke thema's gewerkt wordt in onze gemeente. Dit keer werd gekozen om de gezonde publieke ruimte in de kijker te zetten, gecombineerd met het project generatie rookvrij en het project bewegen op verwijzing waarbij we gaan aansluiten bij het kleinstedelijk gebied Aalst.

(Budget) MJP overzicht Aanpassing

| | Resultaat 2020 | MJP 2021 OUD | MJP 2021 NIEUW | MJP 2021 Verschil OUD-NIEUW | MJP 2022 OUD | MJP 2022 NIEUW | MJP 2022 Verschil OUD-NIEUW | MJP 2023 OUD | MJP 2023 NIEUW | MJP 2023 Verschil OUD-NIEUW | MJP 2024 OUD | MJP 2024 NIEUW | MJP 2024 Verschil OUD-NIEUW | MJP 2025 OUD | MJP 2025 NIEUW | MJP 2025 Verschil OUD-NIEUW |
|---------------------------|-------------------|------------------|------------------|-----------------------------|------------------|------------------|-----------------------------|------------------|------------------|-----------------------------|------------------|------------------|-----------------------------|------------------|------------------|-----------------------------|
| Exploitatie | | | | | | | | | | | | | | | | |
| Uitgaven | 19.217,21 | 24.240,00 | 24.240,00 | 0,00 | 24.482,40 | 24.482,40 | 0,00 | 24.727,23 | 24.727,23 | 0,00 | 24.974,50 | 24.974,50 | 0,00 | 25.224,25 | 25.224,25 | 0,00 |
| Totaal Exploitatie | -19.217,21 | 24.240,00 | 24.240,00 | 0,00 | 24.482,40 | 24.482,40 | 0,00 | 24.727,23 | 24.727,23 | 0,00 | 24.974,50 | 24.974,50 | 0,00 | 25.224,25 | 25.224,25 | 0,00 |

Trekker CBS: Sofie Renders

A20311 Uitwerken acties in kader van Hartveilige gemeente

Omschrijving (toelichting)

Denderleeuw had tot 2018 een samenwerkingsovereenkomst met het Rode Kruis in het kader van Hartveilige gemeente. We willen ook in de toekomst voldoen aan de voorwaarden van 'hartveilige gemeente' door het aangaan van een nieuwe samenwerkingsovereenkomst. Los van



deze samenwerking besteden we als organisatie ook zelf aandacht aan opleidingen EHBO voor onze medewerkers.

(Budget) MJP overzicht Aanpassing

| | Resultaat 2020 | MJP 2021 OUD | MJP 2021 NIEUW | MJP 2021 Verschil OUD-NIEUW | MJP 2022 OUD | MJP 2022 NIEUW | MJP 2022 Verschil OUD-NIEUW | MJP 2023 OUD | MJP 2023 NIEUW | MJP 2023 Verschil OUD-NIEUW | MJP 2024 OUD | MJP 2024 NIEUW | MJP 2024 Verschil OUD-NIEUW | MJP 2025 OUD | MJP 2025 NIEUW | MJP 2025 Verschil OUD-NIEUW |
|---------------------------|----------------|-----------------|-----------------|-----------------------------|-----------------|-----------------|-----------------------------|-----------------|-----------------|-----------------------------|-----------------|-----------------|-----------------------------|-----------------|-----------------|-----------------------------|
| Exploitatie | | | | | | | | | | | | | | | | |
| Uitgaven | 500,00 | 2.500,00 | 2.500,00 | 0,00 | 2.500,00 | 2.500,00 | 0,00 | 2.500,00 | 2.500,00 | 0,00 | 2.500,00 | 2.500,00 | 0,00 | 2.500,00 | 2.500,00 | 0,00 |
| Totaal Exploitatie | -500,00 | 2.500,00 | 2.500,00 | 0,00 | 2.500,00 | 2.500,00 | 0,00 | 2.500,00 | 2.500,00 | 0,00 | 2.500,00 | 2.500,00 | 0,00 | 2.500,00 | 2.500,00 | 0,00 |

Trekker CBS: Sofie Renders

A20312 Ondersteuning Pisad CCG-ZOV

Omschrijving (toelichting)

Het gemeentebestuur blijft investeren in de drugspreventie en -begeleiding via een drugsbegeleider van Pisad CCG-ZOV. Pisad staat in nauw contact met Denderleeuwse scholen via het door hen geïnitieerde scholenoverleg/lokaal drugoverleg. Het gemeentebestuur blijft investeren in de drugspreventie en -begeleiding via een drugsbegeleider van Pisad CCG-ZOV. Pisad staat in nauw contact met Denderleeuwse scholen via het door hen geïnitieerde scholenoverleg/lokaal drugoverleg.

(Budget) MJP overzicht Aanpassing

| | Resultaat 2020 | MJP 2021 OUD | MJP 2021 NIEUW | MJP 2021 Verschil OUD-NIEUW | MJP 2022 OUD | MJP 2022 NIEUW | MJP 2022 Verschil OUD-NIEUW | MJP 2023 OUD | MJP 2023 NIEUW | MJP 2023 Verschil OUD-NIEUW | MJP 2024 OUD | MJP 2024 NIEUW | MJP 2024 Verschil OUD-NIEUW | MJP 2025 OUD | MJP 2025 NIEUW | MJP 2025 Verschil OUD-NIEUW |
|---------------------------|------------------|------------------|------------------|-----------------------------|------------------|------------------|-----------------------------|------------------|------------------|-----------------------------|------------------|------------------|-----------------------------|------------------|------------------|-----------------------------|
| Exploitatie | | | | | | | | | | | | | | | | |
| Uitgaven | 10.471,32 | 11.000,00 | 11.000,00 | 0,00 | 11.000,00 | 11.000,00 | 0,00 | 11.000,00 | 11.000,00 | 0,00 | 11.000,00 | 11.000,00 | 0,00 | 11.000,00 | 11.000,00 | 0,00 |
| Totaal Exploitatie | 10.471,32 | 11.000,00 | 11.000,00 | 0,00 | 11.000,00 | 11.000,00 | 0,00 | 11.000,00 | 11.000,00 | 0,00 | 11.000,00 | 11.000,00 | 0,00 | 11.000,00 | 11.000,00 | 0,00 |

Trekker CBS: Sofie Renders

ACTIEPLANNEN

AP2032 Gelijke kansen voor mensen in kwetsbare situaties



| Exploitatie | MJP 2021 OUD | MJP 2021 NIEUW | MJP 2021 Verschil OUD-NIEUW | MJP 2022 OUD | MJP 2022 NIEUW | MJP 2022 Verschil OUD-NIEUW | MJP 2023 OUD | MJP 2023 NIEUW | MJP 2023 Verschil OUD-NIEUW | MJP 2024 OUD | MJP 2024 NIEUW | MJP 2024 Verschil OUD-NIEUW | MJP 2025 OUD | MJP 2025 NIEUW | MJP 2025 Verschil OUD-NIEUW |
|---------------------------|----------------|-----------------|-----------------------------|----------------|-----------------|-----------------------------|----------------|-----------------|-----------------------------|----------------|-----------------|-----------------------------|----------------|-----------------|-----------------------------|
| Exploitatie | | | | | | | | | | | | | | | |
| Uitgaven | 15.500 | 127.500 | 112.000 | 21.500 | 131.500 | 110.000 | 21.500 | 131.500 | 110.000 | 21.500 | 131.500 | 110.000 | 21.500 | 131.500 | 110.000 |
| Totaal Exploitatie | -15.500 | -127.500 | -112.000 | -21.500 | -131.500 | -110.000 | -21.500 | -131.500 | -110.000 | -21.500 | -131.500 | -110.000 | -21.500 | -131.500 | -110.000 |

ACTIES

A20321 Verenigingen die zich inzetten op vlak van armoedebestrijding en maatschappelijke dienstverlening ondersteuning bieden op maat

Omschrijving (toelichting)

De uitdagingen op het vlak van armoedebestrijding en maatschappelijke dienstverlening zijn groot. Als lokaal bestuur zetten we hierop in, maar ook van onderuit worden initiatieven genomen om hieraan te werken. Verenigingen of groepen van mensen die zich hiervoor inzetten op ons grondgebied willen we extra en op maat gaan ondersteunen. Dit vanuit het besef dat we best met zoveel mogelijk partners samenwerken net omdat de uitdagingen op dit vlak niet van de minste zijn.

(Budget) MJP overzicht Aanpassing

| | | | | | | | | | | | | | | | | |
|------|------|------|------|------|------|------|------|------|------|------|------|------|------|------|------|------|
| 0,00 | 0,00 | 0,00 | 0,00 | 0,00 | 0,00 | 0,00 | 0,00 | 0,00 | 0,00 | 0,00 | 0,00 | 0,00 | 0,00 | 0,00 | 0,00 | 0,00 |
|------|------|------|------|------|------|------|------|------|------|------|------|------|------|------|------|------|

Trekker CBS: Sofie Renders

A20322 Verdere uitbouw van het jeugdopbouwwerk om jongeren in kwetsbare situaties te versterken

Omschrijving (toelichting)

De afgelopen jaren werd in ons jeugdopbouwwerk vooral ingezet op analyse, doelgroepverkenning, een vertrouwensband opbouwen, de opstart van een laagdrempelige ontmoetingsplaats voor kwetsbare jongeren 'De Hangout' en het vindplaatsgerichte werken. Het jeugdopbouwwerk wil verder inzetten op het versterken van competenties, zelfbeeld en empowerment van kinderen en jongeren in maatschappelijk kwetsbare posities. Door te werken aan persoonlijke groei, gesteund door de jeugdopbouwwerker, staan deze kinderen en jongeren sterker in hun schoenen om aansluiting te vinden bij de maatschappij.

Het jeugdopbouwwerk versterkt bovendien zijn eigen netwerk rond jeugdwezijn, zodat dit actief kan ingezet worden in het toeleiden van kinderen en jongeren in een kwetsbare situatie naar de aanwezige hulpverleners in de regio. Ook de scholen worden nauw betrokken in de toeleiding van tieners naar de jeugdopbouwwerker in hun buurt.

Tot slot wil het jeugdopbouwwerk zijn stem laten klinken in bestaande of nieuw op te richten overlegstructuren die van dichtbij of ver te maken hebben met jeugdwezijn. Zo kunnen signalen en behoeften van maatschappelijk kwetsbare kinderen en jongeren tijdig opgepikt worden door de juiste instanties, die hier op hun beurt mee aan de slag kunnen voor individuele hulp of uitwerking van een beleid op maat van deze doelgroep

(Budget) MJP overzicht Aanpassing

| | | | | | | | | | | | | | | | | |
|------|------|------|------|------|------|------|------|------|------|------|------|------|------|------|------|------|
| 0,00 | 0,00 | 0,00 | 0,00 | 0,00 | 0,00 | 0,00 | 0,00 | 0,00 | 0,00 | 0,00 | 0,00 | 0,00 | 0,00 | 0,00 | 0,00 | 0,00 |
|------|------|------|------|------|------|------|------|------|------|------|------|------|------|------|------|------|

Trekker CBS: Sofie Renders



A20323 Onderzoeken van mogelijkheden rond informatieverstrekking en opvolging bij vrijwillige terugkeer

Omschrijving (toelichting)

Het vrijwillige terugkeerprogramma van de federale overheid is bedoeld voor alle migranten: verzoekers om internationale bescherming, uitgeprocedeerde verzoekers en migranten zonder wettig verblijf. De terugreis wordt georganiseerd vanuit België tot in het land van herkomst. Sociale diensten moeten deze mensen informeren en begeleiden bij hun beslissing.

(Budget) MJP overzicht Aanpassing

| | | | | | | | | | | | | | | | | |
|------|------|------|------|------|------|------|------|------|------|------|------|------|------|------|------|------|
| 0,00 | 0,00 | 0,00 | 0,00 | 0,00 | 0,00 | 0,00 | 0,00 | 0,00 | 0,00 | 0,00 | 0,00 | 0,00 | 0,00 | 0,00 | 0,00 | 0,00 |
|------|------|------|------|------|------|------|------|------|------|------|------|------|------|------|------|------|

Trekker CBS: Sofie Renders

A20324 Blijvende aandacht voor de toeleiding naar socioculturele participatie voor mensen in kwetsbare situaties

Omschrijving (toelichting)

We doen permanente inspanningen om de participatie aan het vrijetijdsaanbod te stimuleren bij mensen in kwetsbare situaties, die vaak moeilijker te bereiken zijn als doelgroep via de reguliere communicatie. Binnen het gemeentelijke vrijetijdsaanbod wordt actief gewerkt aan drempelverlagende maatregelen. Ook bij het inzetten van diverse communicatiekanalen is er bijzondere aandacht voor eenvoudig taalgebruik, aangepaste bedeling en keuze van specifieke kanalen om mensen in kwetsbare situaties te bereiken.

Via de UiTPAS willen we alle inwoners stimuleren om deel te nemen aan vrijetijdsparticipatie. De UiTPAS is een spaar- en voordelenkaart voor vrijetijdsactiviteiten en zorgt ervoor dat iedereen kan genieten van cultuur, sport en vrije tijd. Bij elke activiteit spaar je punten, die je kan omruilen voor leuke voordelen. Mensen met een beperkt inkomen kunnen een UiTPas met kansentarief aanvragen, waarmee zij recht hebben op korting bij activiteiten en schooluitstappen.

De dienst Vrije tijd en de sociale dienst blijven actief inzetten op het verspreiden en promoten van de UiTPAS in Denderleeuw. Vanaf 2020 worden ook lokale verenigingen aangespoord om in te stappen in het UiT-verhaal, waardoor leden van hun verenigingen ook genieten van de UiT-voordelen.

Het jeugdopbouwwerk vult de missing link in tussen het bestaand vrijetijdsaanbod en kinderen en jongeren in een maatschappelijk kwetsbare situatie. Vanuit 'De Hangout' in De Palaver en vindplaatsgericht werken willen we via een vertrouwensband een passend antwoord vinden op de vrijetijdsknoten voor tieners in een maatschappelijk kwetsbare situatie.

(Budget) MJP overzicht Aanpassing

| | Resultaat 2020 | MJP 2021 OUD | MJP 2021 NIEUW | MJP 2021 Verschil OUD-NIEUW | MJP 2022 OUD | MJP 2022 NIEUW | MJP 2022 Verschil OUD-NIEUW | MJP 2023 OUD | MJP 2023 NIEUW | MJP 2023 Verschil OUD-NIEUW | MJP 2024 OUD | MJP 2024 NIEUW | MJP 2024 Verschil OUD-NIEUW | MJP 2025 OUD | MJP 2025 NIEUW | MJP 2025 Verschil OUD-NIEUW |
|---------------------------|----------------|--------------|----------------|-----------------------------|--------------|----------------|-----------------------------|--------------|----------------|-----------------------------|--------------|----------------|-----------------------------|--------------|----------------|-----------------------------|
| Exploitatie | | | | | | | | | | | | | | | | |
| Uitgaven | 1.514,15 | 4.000,00 | 4.000,00 | 0,00 | 10.000,00 | 10.000,00 | 0,00 | 10.000,00 | 10.000,00 | 0,00 | 10.000,00 | 10.000,00 | 0,00 | 10.000,00 | 10.000,00 | 0,00 |
| Totaal Exploitatie | 1.514,15 | 4.000,00 | 4.000,00 | 0,00 | 10.000,00 | 10.000,00 | 0,00 | 10.000,00 | 10.000,00 | 0,00 | 10.000,00 | 10.000,00 | 0,00 | 10.000,00 | 10.000,00 | 0,00 |



Trekker CBS: Sofie Renders

A20325 Onderzoek naar fysieke, psychische en sociale kwetsbaarheid van ouderen in de eigen woon- en leefomgeving

Omschrijving (toelichting)

We zijn er ons van bewust dat er ouderen zijn in onze gemeente die zich in maatschappelijk kwetsbare situaties bevinden en die niet of ontoereikend bereikt worden door het huidige dienst-, hulp- en zorgverleningsaanbod. Naast het tegemoetkomen aan mogelijke behoeften van mensen, wordt gestreefd naar een afstemming van de personen met hun netwerk, het maatschappelijk aanbod en de ruimere samenleving.

Als partner in het geïntegreerd breed onthaal wil de dienst Samenleven vanuit de seniorenwerking en het zorgloket mee inzetten op toegankelijkheid van de dienstverlening en het toekennen van rechten. Concreet willen we meer investeren in onze senioren op drie vlakken: rechtenonderzoek- en toekenning, aanreiken van een zinvolle (vrije)tijdsbesteding en verhogen van de zelfredzaamheid en tegengaan van de vereenzaming door gerichte acties. Hierbij is een goede interne samenwerking tussen de diensten en met externe partners van belang.

Met de inzet van een seniorenconsulent en vanuit de nieuwe werkgroep Senioren laten we ouderen participeren aan de concrete invulling van het beleid in het belang van al onze senioren.

(Budget) MJP overzicht Aanpassing

| | | | | | | | | | | | | | | | | |
|------|------|------|------|------|------|------|------|------|------|------|------|------|------|------|------|------|
| 0,00 | 0,00 | 0,00 | 0,00 | 0,00 | 0,00 | 0,00 | 0,00 | 0,00 | 0,00 | 0,00 | 0,00 | 0,00 | 0,00 | 0,00 | 0,00 | 0,00 |
|------|------|------|------|------|------|------|------|------|------|------|------|------|------|------|------|------|

Trekker CBS: Sofie Renders

A20326 Organisatie van basiscomputerinitiaties en vrije inloop om digitale kloof te verkleinen

Omschrijving (toelichting)

Als lokaal bestuur zetten we in op het verkleinen van de digitale kloof. Met het project ‘Buurtcomputer’ willen we de digitale vaardigheden van onze inwoners verbeteren. Hiervoor bieden we openbare computerruimtes aan met vrije toegang voor iedereen en momenten van begeleiding door vrijwilligers. Het vrijwilligersteam staat ook in voor een laagdrempelig en gediversifieerd vormingsaanbod voor verschillende doelgroepen. Jaarlijkse specifieke vorming over nieuwe digitale tendensen en omgaan met kwetsbare deelnemers versterkt de vrijwilligers van Buurtcomputer.

(Budget) MJP overzicht Aanpassing

| | | | | | | | | | | | | | | | | |
|------|------|------|------|------|------|------|------|------|------|------|------|------|------|------|------|------|
| 0,00 | 0,00 | 0,00 | 0,00 | 0,00 | 0,00 | 0,00 | 0,00 | 0,00 | 0,00 | 0,00 | 0,00 | 0,00 | 0,00 | 0,00 | 0,00 | 0,00 |
|------|------|------|------|------|------|------|------|------|------|------|------|------|------|------|------|------|

Trekker CBS: Alberic Sergooris

A20327 Initiatieven organiseren rond ontwikkelingssamenwerking en goede doelen in eigen land

Omschrijving (toelichting)

Het draagvlak voor ontwikkelingssamenwerking in de gemeente wordt versterkt door enerzijds de lokale initiatieven voor projecten van NGO’s en kleinschalige projecten van Denderleeuwse burgers in het Zuiden te ondersteunen en anderzijds door de bevolking te sensibiliseren voor internationale samenwerking en Noord-Zuidthema’s door het aanbieden van infosessies of educatieve sessies voor scholen, verenigingen of een ruim publiek.

We bekijken ook welke initiatieven we kunnen opzetten voor goede doelen in eigen land (bijvoorbeeld in het kader van de ‘Warmste Week’).



(Budget) MJP overzicht Aanpassing

| | Resultaat 2020 | MJP 2021 OUD | MJP 2021 NIEUW | MJP 2021 Verschil OUD-NIEUW | MJP 2022 OUD | MJP 2022 NIEUW | MJP 2022 Verschil OUD-NIEUW | MJP 2023 OUD | MJP 2023 NIEUW | MJP 2023 Verschil OUD-NIEUW | MJP 2024 OUD | MJP 2024 NIEUW | MJP 2024 Verschil OUD-NIEUW | MJP 2025 OUD | MJP 2025 NIEUW | MJP 2025 Verschil OUD-NIEUW |
|---------------------------|-----------------|------------------|-----------------|-----------------------------|------------------|-----------------|-----------------------------|------------------|-----------------|-----------------------------|------------------|-----------------|-----------------------------|------------------|-----------------|-----------------------------|
| Exploitatie | | | | | | | | | | | | | | | | |
| Uitgaven | 8.500,00 | 11.500,00 | 8.500,00 | 3.000,00 | 11.500,00 | 6.500,00 | 5.000,00 | 11.500,00 | 6.500,00 | 5.000,00 | 11.500,00 | 6.500,00 | 5.000,00 | 11.500,00 | 6.500,00 | 5.000,00 |
| Totaal Exploitatie | 8.500,00 | 11.500,00 | 8.500,00 | 3.000,00 | 11.500,00 | 6.500,00 | 5.000,00 | 11.500,00 | 6.500,00 | 5.000,00 | 11.500,00 | 6.500,00 | 5.000,00 | 11.500,00 | 6.500,00 | 5.000,00 |

Trekker CBS: Sofie Renders

A20328 Sociale correctie voor mensen in een kwetsbare situatie

(Budget) MJP overzicht Aanpassing

| | Resultaat 2020 | MJP 2021 OUD | MJP 2021 NIEUW | MJP 2021 Verschil OUD-NIEUW | MJP 2022 OUD | MJP 2022 NIEUW | MJP 2022 Verschil OUD-NIEUW | MJP 2023 OUD | MJP 2023 NIEUW | MJP 2023 Verschil OUD-NIEUW | MJP 2024 OUD | MJP 2024 NIEUW | MJP 2024 Verschil OUD-NIEUW | MJP 2025 OUD | MJP 2025 NIEUW | MJP 2025 Verschil OUD-NIEUW |
|---------------------------|----------------|--------------|-------------------|-----------------------------|--------------|-------------------|-----------------------------|--------------|-------------------|-----------------------------|--------------|-------------------|-----------------------------|--------------|-------------------|-----------------------------|
| Exploitatie | | | | | | | | | | | | | | | | |
| Uitgaven | 0,00 | 0,00 | 115.000,00 | 115.000,00 | 0,00 | 115.000,00 | 115.000,00 | 0,00 | 115.000,00 | 115.000,00 | 0,00 | 115.000,00 | 115.000,00 | 0,00 | 115.000,00 | 115.000,00 |
| Totaal Exploitatie | 0,00 | 0,00 | 115.000,00 | 115.000,00 | 0,00 | 115.000,00 | 115.000,00 | 0,00 | 115.000,00 | 115.000,00 | 0,00 | 115.000,00 | 115.000,00 | 0,00 | 115.000,00 | 115.000,00 |

Trekker CBS: Sofie Renders

ACTIEPLANNEN

AP2033 Leefloners alle kansen bieden om arbeidsactief te worden door het wegwerken van drempels

| Exploitatie | MJP 2021 OUD | MJP 2021 NIEUW | MJP 2021 Verschil OUD-NIEUW | MJP 2022 OUD | MJP 2022 NIEUW | MJP 2022 Verschil OUD-NIEUW | MJP 2023 OUD | MJP 2023 NIEUW | MJP 2023 Verschil OUD-NIEUW | MJP 2024 OUD | MJP 2024 NIEUW | MJP 2024 Verschil OUD-NIEUW | MJP 2025 OUD | MJP 2025 NIEUW | MJP 2025 Verschil OUD-NIEUW |
|---------------------------|----------------|----------------|-----------------------------|----------------|----------------|-----------------------------|----------------|----------------|-----------------------------|----------------|----------------|-----------------------------|----------------|----------------|-----------------------------|
| Exploitatie | | | | | | | | | | | | | | | |
| Uitgaven | 10.100 | 1.000 | -9.100 | 10.201 | 1.000 | -9.201 | 10.303 | 1.000 | -9.303 | 10.406 | 1.000 | -9.406 | 10.510 | 1.000 | -9.510 |
| Totaal Exploitatie | -10.100 | -1.000 | 9.100 | -10.201 | -1.000 | 9.201 | -10.303 | -1.000 | 9.303 | -10.406 | -1.000 | 9.406 | -10.510 | -1.000 | 9.510 |

ACTIES

A20330 Drempels op vlak van taal en kinderopvang wegwerken voor leefloners in functie van re-integratie op de arbeidsmarkt

Omschrijving (toelichting)



Alvorens opleidingen en sollicitatietrainingen aan te bieden aan leefloners moeten een aantal randvoorwaarden vervuld zijn. De kennis van de Nederlandse taal is vaak cruciaal om op onze arbeidsmarkt aan de slag te kunnen. Daarom moeten alle inwoners die genieten van een leefloon en de Nederlandse taal niet machtig zijn via het GPMI (Geïntegreerd project voor maatschappelijke integratie) verplicht Nederlandse les volgen. Wij stimuleren hen bovendien om het Nederlands zoveel mogelijk te oefenen door deel te nemen aan activiteiten als Babbelonië. Zo vergroten ze niet alleen hun kansen op de arbeidsmarkt, maar ook hun integratie in onze maatschappij. We zoeken ook naar oplossingen om hen vlot te laten deelnemen aan deze lessen door een makkelijk bereikbare locatie te voorzien. Hiervoor gaan we het overleg met externe partners aan.

Ook het vinden van kinderopvang is voor veel gezinnen en vrouwelijke klanten een belangrijke drempel om (opnieuw) aan de slag te gaan of deel te nemen aan Nederlandse lessen of oefenkansen. Met het nieuwe lokaal loket kinderopvang voor alle gezinnen willen we alvast een antwoord bieden op de onduidelijkheid en onzekerheid die vandaag vaak bestaat voor het vinden van een plaatsje in de kinderopvang. Ook voor de combinatie kinderopvang - Nederlandse les bekijken we met onze externe partners welke mogelijkheden voorhanden zijn.

(Budget) MJP overzicht Aanpassing

| | Resultaat 2020 | MJP 2021 OUD | MJP 2021 NIEUW | MJP 2021 Verschil OUD-NIEUW | MJP 2022 OUD | MJP 2022 NIEUW | MJP 2022 Verschil OUD-NIEUW | MJP 2023 OUD | MJP 2023 NIEUW | MJP 2023 Verschil OUD-NIEUW | MJP 2024 OUD | MJP 2024 NIEUW | MJP 2024 Verschil OUD-NIEUW | MJP 2025 OUD | MJP 2025 NIEUW | MJP 2025 Verschil OUD-NIEUW |
|---------------------------|----------------|------------------|-----------------|-----------------------------|------------------|-----------------|-----------------------------|------------------|-----------------|-----------------------------|------------------|-----------------|-----------------------------|------------------|-----------------|-----------------------------|
| Exploitatie | | | | | | | | | | | | | | | | |
| Uitgaven | 0,00 | 10.100,00 | 1.000,00 | 9.100,00 | 10.201,00 | 1.000,00 | 9.201,00 | 10.303,01 | 1.000,00 | 9.303,01 | 10.406,04 | 1.000,00 | 9.406,04 | 10.510,10 | 1.000,00 | 9.510,10 |
| Totaal Exploitatie | 0,00 | 10.100,00 | 1.000,00 | 9.100,00 | 10.201,00 | 1.000,00 | 9.201,00 | 10.303,01 | 1.000,00 | 9.303,01 | 10.406,04 | 1.000,00 | 9.406,04 | 10.510,10 | 1.000,00 | 9.510,10 |

Trekker CBS: Sofie Renders

A20331 Competenties van leefloners helpen ontwikkelen in functie van re-integratie op de arbeidsmarkt

Omschrijving (toelichting)

In de individuele trajectbegeleiding van leefloners wordt duidelijk welke competenties nog bijkomend ontwikkeld kunnen worden om de stap te kunnen zetten naar de arbeidsmarkt. Sollicitatietrainingen kunnen bijvoorbeeld erg nuttig zijn om de weg naar de arbeidsmarkt te kunnen vinden. Daarnaast onderzoeken we welke mogelijkheden er zijn binnen vrijwilligerswerk of gemeenschapsdienst voor leefloners die bepaalde (vakgerichte) competenties willen ontwikkelen. Ook voorziet het OCMW als juridisch werkgever jaarlijks een aantal tewerkstellingsplaatsen aan leefloners die destijds uit de arbeidsmarkt zijn gevallen of gestapt, met als doel hen terug in te schakelen in het arbeidsproces (Art. 60 §7 OCMW-Wet).

(Budget) MJP overzicht Aanpassing

| | | | | | | | | | | | | | | | | |
|------|------|------|------|------|------|------|------|------|------|------|------|------|------|------|------|------|
| 0,00 | 0,00 | 0,00 | 0,00 | 0,00 | 0,00 | 0,00 | 0,00 | 0,00 | 0,00 | 0,00 | 0,00 | 0,00 | 0,00 | 0,00 | 0,00 | 0,00 |
|------|------|------|------|------|------|------|------|------|------|------|------|------|------|------|------|------|

Trekker CBS: Sofie Renders



AP2034 Aandacht voor dierenwelzijn

| Exploitatie | MJP 2021 OUD | MJP 2021 NIEUW | MJP 2021 Verschil OUD-NIEUW | MJP 2022 OUD | MJP 2022 NIEUW | MJP 2022 Verschil OUD-NIEUW | MJP 2023 OUD | MJP 2023 NIEUW | MJP 2023 Verschil OUD-NIEUW | MJP 2024 OUD | MJP 2024 NIEUW | MJP 2024 Verschil OUD-NIEUW | MJP 2025 OUD | MJP 2025 NIEUW | MJP 2025 Verschil OUD-NIEUW |
|---------------------------|---------------|----------------|-----------------------------|---------------|----------------|-----------------------------|---------------|----------------|-----------------------------|---------------|----------------|-----------------------------|---------------|----------------|-----------------------------|
| Exploitatie | | | | | | | | | | | | | | | |
| Uitgaven | 6.060 | 6.060 | 0 | 6.121 | 6.121 | 0 | 6.182 | 6.182 | 0 | 6.244 | 6.244 | 0 | 6.306 | 6.306 | 0 |
| Totaal Exploitatie | -6.060 | -6.060 | 0 | -6.121 | -6.121 | 0 | -6.182 | -6.182 | 0 | -6.244 | -6.244 | 0 | -6.306 | -6.306 | 0 |

ACTIES

A20340 Sterilisatiecampagne in het zwervkattenbeleid verderzetten

Omschrijving (toelichting)

Net zoals vele andere steden en gemeenten kampt Denderleeuw met een overpopulatie aan zwervkatten. Met ons zwervkattenbeleid pakken we het probleem op een diervriendelijke manier aan. Zwervkatten worden systematisch gesteriliseerd of gecastreerd en nadien terug op de vindplaats uitgezet. Op die manier wordt de zwervkattenpopulatie op een natuurlijke manier ingedijkt. De zwervkatten kunnen in hun eigen leefgebied blijven en worden niet geëuthanaseerd of hoeven niet noodgedwongen in gevangenschap te leven.

(Budget) MJP overzicht Aanpassing

| | Resultaat 2020 | MJP 2021 OUD | MJP 2021 NIEUW | MJP 2021 Verschil OUD-NIEUW | MJP 2022 OUD | MJP 2022 NIEUW | MJP 2022 Verschil OUD-NIEUW | MJP 2023 OUD | MJP 2023 NIEUW | MJP 2023 Verschil OUD-NIEUW | MJP 2024 OUD | MJP 2024 NIEUW | MJP 2024 Verschil OUD-NIEUW | MJP 2025 OUD | MJP 2025 NIEUW | MJP 2025 Verschil OUD-NIEUW |
|---------------------------|----------------|-----------------|-----------------|-----------------------------|-----------------|-----------------|-----------------------------|-----------------|-----------------|-----------------------------|-----------------|-----------------|-----------------------------|-----------------|-----------------|-----------------------------|
| Exploitatie | | | | | | | | | | | | | | | | |
| Uitgaven | 2.688,76 | 4.040,00 | 4.040,00 | 0,00 | 4.080,40 | 4.080,40 | 0,00 | 4.121,20 | 4.121,20 | 0,00 | 4.162,42 | 4.162,42 | 0,00 | 4.204,04 | 4.204,04 | 0,00 |
| Totaal Exploitatie | - | 4.040,00 | 4.040,00 | 0,00 | 4.080,40 | 4.080,40 | 0,00 | 4.121,20 | 4.121,20 | 0,00 | 4.162,42 | 4.162,42 | 0,00 | 4.204,04 | 4.204,04 | 0,00 |

Trekker CBS: Yves De Smet

A20341 Inwoners aanzetten tot het registreren/chippen van huisdieren

Omschrijving (toelichting)

Sinds 1 september 2014 is het in België wettelijk verplicht om honden en katten die van eigenaar veranderen te laten steriliseren, registreren en chippen. Die verplichting is in het belang van zowel het dier zelf als zijn eigenaar. Daarom zetten we onze inwoners hier specifiek toe aan. Het belangrijkste voordeel van een gechipte en geregistreerde hond of kat is dat de eigenaar makkelijker kan worden opgespoord wanneer het dier verloren loopt of verdwijnt. Het chippen gebeurt door de dierenarts die via een pijnloze ingreep een chip ter grootte van een rijstkorrel bij het dier inbrengt. De wet stelt ook dat alle katten die na 1 september 2014 geboren zijn gesteriliseerd of gecastreerd moeten worden. Die verplichting om het dier te laten steriliseren of castreren geldt niet voor honden. Wel moeten honden geregistreerd en geïdentificeerd worden.

(Budget) MJP overzicht Aanpassing



| | | | | | | | | | | | | | | | | |
|------|------|------|------|------|------|------|------|------|------|------|------|------|------|------|------|------|
| 0,00 | 0,00 | 0,00 | 0,00 | 0,00 | 0,00 | 0,00 | 0,00 | 0,00 | 0,00 | 0,00 | 0,00 | 0,00 | 0,00 | 0,00 | 0,00 | 0,00 |
|------|------|------|------|------|------|------|------|------|------|------|------|------|------|------|------|------|

Trekker CBS: Yves De Smet

A20342 In samenwerking met een externe partner een oplossing bieden voor het verzorgen van aangereden dieren

Omschrijving (toelichting)

De gemeente heeft momenteel reeds een samenwerkingsverband met een dierenasiel in de buurt en VETAS voor het ophalen en onderbrengen van loslopende dieren. Voor dieren echter die aangereden zijn en gewond op het wegdek achterblijven, is momenteel nog geen structurele oplossing voorhanden. Hier willen we verandering in brengen: we gaan na of een uitbreiding van de bestaande samenwerkingsovereenkomst mogelijk is tot inzet van een dierenziekenwagen, een dienstverlening waardoor aangereden dieren opgevangen worden en de nodige medische zorgen toegediend krijgen. De lokale politie en brandweer werken hieraan actief mee.

(Budget) MJP overzicht Aanpassing

| | | | | | | | | | | | | | | | |
|------|------|------|------|------|------|------|------|------|------|------|------|------|------|------|------|
| 0,00 | 0,00 | 0,00 | 0,00 | 0,00 | 0,00 | 0,00 | 0,00 | 0,00 | 0,00 | 0,00 | 0,00 | 0,00 | 0,00 | 0,00 | 0,00 |
|------|------|------|------|------|------|------|------|------|------|------|------|------|------|------|------|

Trekker CBS: Yves De Smet

A20343 Inrichten van een hondenlosloopweide in Iddergem

Omschrijving (toelichting)

Volgens het gemeentelijk reglement op de administratieve sancties moeten honden op het openbaar domein steeds aan de leiband worden gehouden zodat ze niemand kunnen hinderen of een gevaar voor het verkeer kunnen vormen. Daarom werd op het einde van de vorige bestuursperiode een hondenlosloopweide in Denderleeuw en Welle ingericht. Hier kunnen honden zich in een afgeschermd omgeving eens helemaal uitleven onder het waakzame oog van hun begeleider. In de toekomst zal ook Iddergem een eigen hondenlosloopweide krijgen.

(Budget) MJP overzicht Aanpassing

| | | | | | | | | | | | | | | | |
|------|------|------|------|------|------|------|------|------|------|------|------|------|------|------|------|
| 0,00 | 0,00 | 0,00 | 0,00 | 0,00 | 0,00 | 0,00 | 0,00 | 0,00 | 0,00 | 0,00 | 0,00 | 0,00 | 0,00 | 0,00 | 0,00 |
|------|------|------|------|------|------|------|------|------|------|------|------|------|------|------|------|

Trekker CBS: Yves De Smet

A20344 Inwoners, scholen en verenigingen sensibiliseren rond dieren(welzijn)

Omschrijving (toelichting)

Sensibilisering is het belangrijkste instrument om ervoor te zorgen dat mensen inzien dat dieren net als wij plezier en pijn kunnen ervaren en dat we als mens de verantwoordelijkheid hebben om te waken over hun welzijn. Dit doen we via gerichte artikels in het gemeentelijk infoblad de Schakel en op de gemeentelijke website maar ook door onder meer gastlessen te organiseren in de gemeentelijke basisscholen.

(Budget) MJP overzicht Aanpassing

| | Resultaat 2020 | MJP 2021 OUD | MJP 2021 NIEUW | MJP 2021 Versc hil OUD-NIEUW | MJP 2022 OUD | MJP 2022 NIEUW | MJP 2022 Versc hil OUD-NIEUW | MJP 2023 OUD | MJP 2023 NIEUW | MJP 2023 Versc hil OUD-NIEUW | MJP 2024 OUD | MJP 2024 NIEUW | MJP 2024 Versc hil OUD-NIEUW | MJP 2025 OUD | MJP 2025 NIEUW | MJP 2025 Versc hil OUD-NIEUW |
|--------------------|----------------|--------------|----------------|------------------------------|--------------|----------------|------------------------------|--------------|----------------|------------------------------|--------------|----------------|------------------------------|--------------|----------------|------------------------------|
| Exploitatie | | | | | | | | | | | | | | | | |
| Uitgaven | 763,16 | 2.020,00 | 2.020,00 | 0,00 | 2.040,20 | 2.040,20 | 0,00 | 2.060,60 | 2.060,60 | 0,00 | 2.081,20 | 2.081,20 | 0,00 | 2.102,02 | 2.102,02 | 0,00 |



| | | | | | | | | | | | | | | | | |
|--------------------|---------|----------|----------|------|----------|----------|------|----------|----------|------|----------|----------|------|----------|----------|------|
| Totaal Exploitatie | -763,16 | 2.020,00 | 2.020,00 | 0,00 | 2.040,20 | 2.040,20 | 0,00 | 2.060,60 | 2.060,60 | 0,00 | 2.081,20 | 2.081,20 | 0,00 | 2.102,02 | 2.102,02 | 0,00 |
|--------------------|---------|----------|----------|------|----------|----------|------|----------|----------|------|----------|----------|------|----------|----------|------|

Trekker CBS: Yves De Smet

ACTIEPLANNEN

AP2035 Inwoners ondersteunen om de gevolgen van de coronacrisis te beperken

| Exploitatie | MJP 2021 OUD | MJP 2021 NIEUW | MJP 2021 Verschil OUD-NIEUW | MJP 2022 OUD | MJP 2022 NIEUW | MJP 2022 Verschil OUD-NIEUW | MJP 2023 OUD | MJP 2023 NIEUW | MJP 2023 Verschil OUD-NIEUW | MJP 2024 OUD | MJP 2024 NIEUW | MJP 2024 Verschil OUD-NIEUW | MJP 2025 OUD | MJP 2025 NIEUW | MJP 2025 Verschil OUD-NIEUW |
|---------------------------|---------------|----------------|-----------------------------|---------------|----------------|-----------------------------|---------------|----------------|-----------------------------|---------------|----------------|-----------------------------|---------------|----------------|-----------------------------|
| Exploitatie | | | | | | | | | | | | | | | |
| Ontvangsten | 0 | 42.950 | 42.950 | 0 | 0 | 0 | 0 | 0 | 0 | 0 | 0 | 0 | 0 | 0 | 0 |
| Uitgaven | 5.000 | 119.450 | 114.450 | 5.000 | 0 | -5.000 | 5.000 | 0 | -5.000 | 5.000 | 0 | -5.000 | 5.000 | 0 | -5.000 |
| Totaal Exploitatie | -5.000 | -76.500 | -71.500 | -5.000 | 0 | 5.000 | -5.000 | 0 | 5.000 | -5.000 | 0 | 5.000 | -5.000 | 0 | 5.000 |

ACTIES

A20350 Spelmateriaal voor kinderen in een maatschappelijk kwetsbare positie

Omschrijving (toelichting)

Kwetsbare kinderen worden dubbel zo hard getroffen door de coronamaatregelen. Niet alleen moeten ook zij (soms verplicht) zo veel mogelijk thuisblijven en schooldagen missen, ze beschikken ook over veel minder mogelijkheden om zich bezig te houden en te amuseren. Vaak wonen zij behoorlijk klein en is er geen tuin om in te ravotten. Ook het beschikbare speelgoed is vaak beperkt. Veel entertainment wordt meer en meer online aangeboden, maar is net moeilijk toegankelijk voor deze doelgroep. Met de verdeling van pretpakketten, de organisatie van een ruilbeurs voor speelgoed, een tentenkamp of openluchtactiviteiten zoals 'PleinAir' gericht op kwetsbare jongeren, huis-aan-huisbezoeken met een lekkere traktatie, ... willen we aan deze noden tegemoet komen. Tegelijkertijd houden we zo de vinger aan de pols over de thuissituatie en het psychologisch welzijn van onze kwetsbare kinderen en jongeren.

(Budget) MJP overzicht Aanpassing

| | Resultaat 2020 | MJP 2021 OUD | MJP 2021 NIEUW | MJP 2021 Verschil OUD-NIEUW | MJP 2022 OUD | MJP 2022 NIEUW | MJP 2022 Verschil OUD-NIEUW | MJP 2023 OUD | MJP 2023 NIEUW | MJP 2023 Verschil OUD-NIEUW | MJP 2024 OUD | MJP 2024 NIEUW | MJP 2024 Verschil OUD-NIEUW | MJP 2025 OUD | MJP 2025 NIEUW | MJP 2025 Verschil OUD-NIEUW |
|---------------------------|-------------------|--------------|----------------|-----------------------------|--------------|----------------|-----------------------------|--------------|----------------|-----------------------------|--------------|----------------|-----------------------------|--------------|----------------|-----------------------------|
| Exploitatie | | | | | | | | | | | | | | | | |
| Ontvangsten | 214.092,30 | 0,00 | 0,00 | 0,00 | 0,00 | 0,00 | 0,00 | 0,00 | 0,00 | 0,00 | 0,00 | 0,00 | 0,00 | 0,00 | 0,00 | 0,00 |
| Uitgaven | 3.367,31 | 0,00 | 0,00 | 0,00 | 0,00 | 0,00 | 0,00 | 0,00 | 0,00 | 0,00 | 0,00 | 0,00 | 0,00 | 0,00 | 0,00 | 0,00 |
| Totaal Exploitatie | 210.724,99 | 0,00 | 0,00 | 0,00 | 0,00 | 0,00 | 0,00 | 0,00 | 0,00 | 0,00 | 0,00 | 0,00 | 0,00 | 0,00 | 0,00 | 0,00 |

Trekker CBS: Sofie Renders

A20351 Subsidie consumptiebudget voor kwetsbare gezinnen (ABB-BON-COR)

Omschrijving (toelichting)

Naast de algemene impact op de lokale economie en detailhandel, gaf de coronacrisis ook aanleiding tot een stijging van de levensduurte. Hierbij wordt vooral de koopkracht van de sociaal



zwakke doelgroepen in onze samenleving aangetast. Met subsidies van hogerhand is het de bedoeling enerzijds de koopkracht te verhogen van huishoudens die omwille van de coronacrisis ernstig inkomensverlies leden en zich in een specifieke noodsituatie bevinden, anderzijds ook om de lokale economie via een krachtige lokale impuls te versterken. Deze dubbele doelstelling wordt aangepakt met een systeem van vouchers waarbij je bij onze lokale handelaars terecht kan om je inkopen te doen.

(Budget) MJP overzicht Aanpassing

| | Resultaat 2020 | MJP 2021 OUD | MJP 2021 NIEUW | MJP 2021 Verschil OUD-NIEUW | MJP 2022 OUD | MJP 2022 NIEUW | MJP 2022 Verschil OUD-NIEUW | MJP 2023 OUD | MJP 2023 NIEUW | MJP 2023 Verschil OUD-NIEUW | MJP 2024 OUD | MJP 2024 NIEUW | MJP 2024 Verschil OUD-NIEUW | MJP 2025 OUD | MJP 2025 NIEUW | MJP 2025 Verschil OUD-NIEUW |
|---------------------------|----------------|--------------|-----------------|-----------------------------|--------------|----------------|-----------------------------|--------------|----------------|-----------------------------|--------------|----------------|-----------------------------|--------------|----------------|-----------------------------|
| Exploitatie | | | | | | | | | | | | | | | | |
| Ontvangsten | 37.815,70 | 0,00 | 4.200,00 | 4.200,00 | 0,00 | 0,00 | 0,00 | 0,00 | 0,00 | 0,00 | 0,00 | 0,00 | 0,00 | 0,00 | 0,00 | 0,00 |
| Uitgaven | 37.475,00 | 0,00 | 0,00 | 0,00 | 0,00 | 0,00 | 0,00 | 0,00 | 0,00 | 0,00 | 0,00 | 0,00 | 0,00 | 0,00 | 0,00 | 0,00 |
| Totaal Exploitatie | 340,70 | 0,00 | 4.200,00 | 4.200,00 | 0,00 | 0,00 | 0,00 | 0,00 | 0,00 | 0,00 | 0,00 | 0,00 | 0,00 | 0,00 | 0,00 | 0,00 |

Trekker CBS: Sofie Renders

A20352 Voedselhulp voor kwetsbare gezinnen

Omschrijving (toelichting)

Doorheen het jaar worden door het OCMW en andere organisaties voedselpakketten voorzien voor mensen die het financieel moeilijk hebben in samenwerking met de Voedselbank. Door de coronamaatregelen kwam de organisatie van deze voedselhulp in het gedrag. We springen in de bres om continuïteit te verzekeren voor de regelmatige afnemers van de maandelijkse voedselpakketten. Gemiddeld bereiken we hiermee zo'n 150 kwetsbare gezinnen. Met deze inspanningen laten we de mensen niet in de kou staan en zullen we waar nodig opnieuw ingrijpen in het belang van onze meest kwetsbare inwoners.

(Budget) MJP overzicht Aanpassing

| | Resultaat 2020 | MJP 2021 OUD | MJP 2021 NIEUW | MJP 2021 Verschil OUD-NIEUW | MJP 2022 OUD | MJP 2022 NIEUW | MJP 2022 Verschil OUD-NIEUW | MJP 2023 OUD | MJP 2023 NIEUW | MJP 2023 Verschil OUD-NIEUW | MJP 2024 OUD | MJP 2024 NIEUW | MJP 2024 Verschil OUD-NIEUW | MJP 2025 OUD | MJP 2025 NIEUW | MJP 2025 Verschil OUD-NIEUW |
|---------------------------|------------------|--------------|-----------------|-----------------------------|--------------|----------------|-----------------------------|--------------|----------------|-----------------------------|--------------|----------------|-----------------------------|--------------|----------------|-----------------------------|
| Exploitatie | | | | | | | | | | | | | | | | |
| Ontvangsten | 12.078,00 | 0,00 | 750,00 | 750,00 | 0,00 | 0,00 | 0,00 | 0,00 | 0,00 | 0,00 | 0,00 | 0,00 | 0,00 | 0,00 | 0,00 | 0,00 |
| Uitgaven | 0,00 | 0,00 | 4.630,00 | 4.630,00 | 0,00 | 0,00 | 0,00 | 0,00 | 0,00 | 0,00 | 0,00 | 0,00 | 0,00 | 0,00 | 0,00 | 0,00 |
| Totaal Exploitatie | 12.078,00 | 0,00 | 3.880,00 | 3.880,00 | 0,00 | 0,00 | 0,00 | 0,00 | 0,00 | 0,00 | 0,00 | 0,00 | 0,00 | 0,00 | 0,00 | 0,00 |

Trekker CBS: Sofie Renders

A20353 Via individuele steunverlening kwetsbare inwoners versterken om de corona-crisis op te vangen

Omschrijving (toelichting)



Heel wat mensen worden bijkomend getroffen door (tijdelijke/technische) werkloosheid, ziekte en andere tegenslagen ten gevolge van de coronacrisis. Vaak zien zij hun koopkracht afnemen. Onbetaalde facturen en/of huurachterstal zijn hiervan het gevolg, meestal voor het eerst in hun leven. Mede hierdoor gaat het aantal hulpvragen bij het OCMW in stijgende lijn. Onder meer met extra middelen vanuit de Vlaamse en federale overheid steken de OCMW's een serieus tandje bij om de groeiende groep cliënten zo goed mogelijk bij te staan. De individuele steunaanvragen worden behandeld door het Bijzonder comité voor de sociale dienst en kunnen bestaan uit het verlenen van hulp voor huisvesting, energieverbruik, digitale ondersteuning, psychosociale hulp, gezondheid, onbetaalde facturen en andere primaire behoeften.

(Budget) MJP overzicht Aanpassing

| | Resultaat 2020 | MJP 2021 OUD | MJP 2021 NIEUW | MJP 2021 Verschil OUD-NIEUW | MJP 2022 OUD | MJP 2022 NIEUW | MJP 2022 Verschil OUD-NIEUW | MJP 2023 OUD | MJP 2023 NIEUW | MJP 2023 Verschil OUD-NIEUW | MJP 2024 OUD | MJP 2024 NIEUW | MJP 2024 Verschil OUD-NIEUW | MJP 2025 OUD | MJP 2025 NIEUW | MJP 2025 Verschil OUD-NIEUW |
|---------------------------|----------------|--------------|------------------|-----------------------------|--------------|----------------|-----------------------------|--------------|----------------|-----------------------------|--------------|----------------|-----------------------------|--------------|----------------|-----------------------------|
| Exploitatie | | | | | | | | | | | | | | | | |
| Ontvangsten | 15.632,75 | 0,00 | 38.000,00 | 38.000,00 | 0,00 | 0,00 | 0,00 | 0,00 | 0,00 | 0,00 | 0,00 | 0,00 | 0,00 | 0,00 | 0,00 | 0,00 |
| Uitgaven | 15.632,75 | 0,00 | 93.200,00 | 93.200,00 | 0,00 | 0,00 | 0,00 | 0,00 | 0,00 | 0,00 | 0,00 | 0,00 | 0,00 | 0,00 | 0,00 | 0,00 |
| Totaal Exploitatie | 0,00 | 0,00 | 55.200,00 | 55.200,00 | 0,00 | 0,00 | 0,00 | 0,00 | 0,00 | 0,00 | 0,00 | 0,00 | 0,00 | 0,00 | 0,00 | 0,00 |

Trekker CBS: Sofie Renders

A20354 Subsidie voor armoedebestrijding (ABB-ARM-COR)

Omschrijving (toelichting)

De coronacrisis toont aan dat heel wat kinderen en jongeren problemen ondervinden om deel te nemen aan het digitale afstandsonderwijs dat scholen aanbieden. We willen deze digitale kloof verkleinen door het ter beschikking stellen van laptops, Chromebooks, ... Met de inzet van schoolopbouwwerkers, buurtopbouwwerkers en vrijwilligers bieden we deze kinderen en jongeren ook digitale ondersteuning aan bij het afstandsonderwijs, huiswerkbegeleiding of opvoedingsondersteuning.

Ook in ruimere zin heeft de coronacrisis een grote impact op het leven van heel wat mensen. Het platform 'Denderleeuw helpt' is in het leven geroepen om mensen samen te brengen die hulp kunnen gebruiken en mensen die willen helpen. Zo proberen we vraag en aanbod op elkaar af te stemmen. Hulp kan bestaan uit boodschappen doen, de hond uitlaten, tekeningen maken voor rusthuizen, ... of simpelweg contact houden.

We nemen ook initiatieven om ouderen of kwetsbare mensen proactief te contacteren met de vraag of ze hulp nodig hebben of nood hebben aan een gesprek. Waar nodig volgen we mensen verder op.

(Budget) MJP overzicht Aanpassing

| | Resultaat 2020 | MJP 2021 OUD | MJP 2021 NIEUW | MJP 2021 Verschil OUD-NIEUW | MJP 2022 OUD | MJP 2022 NIEUW | MJP 2022 Verschil OUD-NIEUW | MJP 2023 OUD | MJP 2023 NIEUW | MJP 2023 Verschil OUD-NIEUW | MJP 2024 OUD | MJP 2024 NIEUW | MJP 2024 Verschil OUD-NIEUW | MJP 2025 OUD | MJP 2025 NIEUW | MJP 2025 Verschil OUD-NIEUW |
|--------------------|----------------|--------------|----------------|-----------------------------|--------------|----------------|-----------------------------|--------------|----------------|-----------------------------|--------------|----------------|-----------------------------|--------------|----------------|-----------------------------|
| Exploitatie | | | | | | | | | | | | | | | | |



| | | | | | | | | | | | | | | | | |
|---------------------------|------------------|------------------|-------------------|-------------------|------------------|-------------|-----------------|------------------|-------------|-----------------|------------------|-------------|-----------------|------------------|-------------|-----------------|
| Ontvangsten | 39.805,99 | 0,00 | 0,00 | 0,00 | 0,00 | 0,00 | 0,00 | 0,00 | 0,00 | 0,00 | 0,00 | 0,00 | 0,00 | 0,00 | 0,00 | 0,00 |
| Uitgaven | 18.186,18 | 5.000,00 | 21.620,00 | 16.620,00 | 5.000,00 | 0,00 | 5.000,00 | 5.000,00 | 0,00 | 5.000,00 | 5.000,00 | 0,00 | 5.000,00 | 5.000,00 | 0,00 | 5.000,00 |
| Totaal Exploitatie | 21.619,81 | -5.000,00 | -21.620,00 | -16.620,00 | -5.000,00 | 0,00 | 5.000,00 | -5.000,00 | 0,00 | 5.000,00 | -5.000,00 | 0,00 | 5.000,00 | -5.000,00 | 0,00 | 5.000,00 |

Trekker CBS: Sofie Renders

Financiële tabel BD203 - Extra zorg voor wie het nodig heeft

| Exploitatie | MJP 2021 OUD | MJP 2021 NIEUW | MJP 2021 Verschil OUD-NIEUW | MJP 2022 OUD | MJP 2022 NIEUW | MJP 2022 Verschil OUD-NIEUW | MJP 2023 OUD | MJP 2023 NIEUW | MJP 2023 Verschil OUD-NIEUW | MJP 2024 OUD | MJP 2024 NIEUW | MJP 2024 Verschil OUD-NIEUW | MJP 2025 OUD | MJP 2025 NIEUW | MJP 2025 Verschil OUD-NIEUW |
|---------------------------|-----------------|-----------------|-----------------------------|----------------|----------------|-----------------------------|----------------|-----------------|-----------------------------|-----------------|-----------------|-----------------------------|-----------------|-----------------|-----------------------------|
| Exploitatie | | | | | | | | | | | | | | | |
| Ontvangsten | 0 | 42.950 | 42.950 | 0 | 0 | 0 | 0 | 0 | 0 | 0 | 0 | 0 | 0 | 0 | 0 |
| Uitgaven | 147.618 | 373.718 | 226.100 | 154.241 | 248.790 | 94.549 | 154.871 | 249.318 | 94.447 | 155.507 | 249.851 | 94.344 | 156.150 | 250.390 | 94.240 |
| Totaal Exploitatie | -147.618 | -330.768 | -183.150 | 154.241 | 248.790 | -94.549 | 154.871 | -249.318 | -94.447 | -155.507 | -249.851 | -94.344 | -156.150 | -250.390 | -94.240 |

Opvolgingsrapportering

2020

